

# Neste material de apoio você encontrará:

Slide 2 – Para que serve o SAP BUSINESS NETWORK

Slide 9 - Como fazer o seu cadastro depois de receber o primeiro pedido de compra

Slide 16 – Como entrar em um pedido quando já tenho uma conta

Slide 22 – Como descobrir se já tenho uma conta

Slide 31 – Que tipo de conta eu tenho (Gratuita ou com custos)

Slide 35 – Como confirmar meus pedidos

Slide 43 – Como rejeitar pedidos

Slide 48 – Como reenviar pedidos de compra

Slide 54 – Atualizando e-mails no Ariba

# Sap Business Network Para que serve?

# O que é o Business Network?

A Cargill selecionou o Business Network para atuar como fornecedor de transações eletrônicas. Nossos fornecedores estão convidados a começar a transacionar eletronicamente, juntando-se à Rede Ariba!

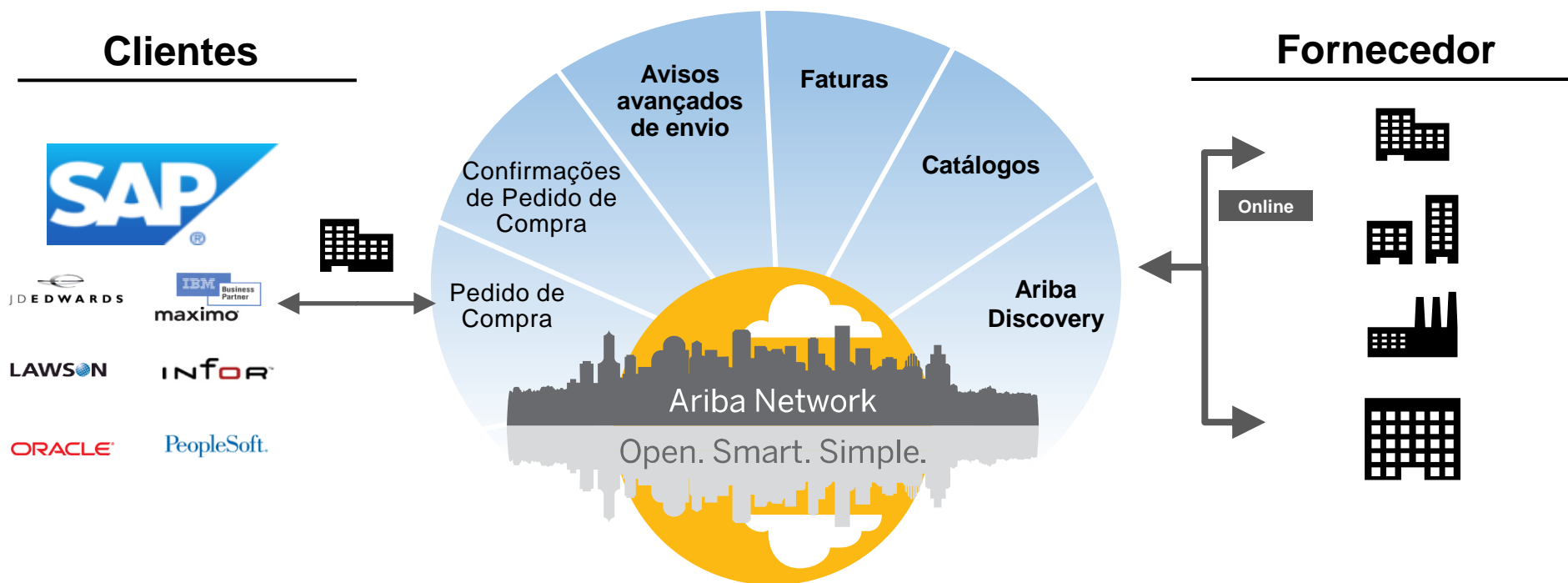

**2+ milhões**  
Parceiros Comerciais

**\$850B**  
No Comércio Anual Global 2000 usa a Rede Network

**>60%**

**65+ milhões**  
Faturas Anuais

**190**  
Países

**90+ milhões**  
Pedidos de Compras Anuais

# Business Network

Conecta pessoas, sistemas e processos entre as empresas para simplificar o comércio. É uma inovação colaborativa!

Conexões e negócios em um ambiente completamente seguro!

## O que é Business Network?

Business é um portal de compras colaborativas que foi contratado pela Cargill para otimizar os processos de compras.

## O que é a Conta Standard (Padrão)?

É uma maneira rápida e GRATUITA de fazer negócios com o seu cliente, trazendo uma maior otimização dos Pedidos de Compra.

## Quais os benefícios da Conta Standard (Padrão)?

- Receber notificações;
- Trocar documentos eletrônicos com a Cargill, como pedidos, confirmação do pedido total e parcial;
- Visibilidade dos últimos Pedidos de Compras transacionados em até 365 dias (um ano) na sua conta Ariba.
- Agregar mais de um contato para receber avisos de pedidos automáticos

# Business Network

Com o Business Network teremos o seguinte processo:

A confirmação dos nossos Pedidos de Compras passa ser um

→ **processo obrigatório!** ←

# Que tipo de conta eu tenho?

Conta Padrão: Não possui custos

Através deste botão, você inicia o processo para virar uma conta Enterprise.

Atualizar

← Voltar à exibição clássica

TN

Início Workbench Pedidos Processamento do pedido Faturas Pagamentos Catálogos Relatórios

Criar

Visão geral Introdução

0

Pedidos

Últimos 31 dias

0

Itens para confirmar

Últimos 31 dias

0

Faturas

Últimos 31 dias

0

Pedidos para faturar

Últimos 31 dias

0

Pedidos com linha de serviço

Últimos 31 dias

2

More

Meus widgets

Cargill

Personalizar

Pedidos de compra

Últimos 3 meses

Período de vencimento da fatura

Perfil da empresa

Meus negócios em pot...

# Que tipo de conta eu tenho?

Conta empresarial:  
Possui custos de  
utilização

Você pode saber  
mais sobre o custos  
de utilização no site  
do [ariba.com/pt-br](http://ariba.com/pt-br)

SAP Business Network Conta empresarial

← Voltar à exibição clássica

Início Workbench Catálogos Criar

### Introdução

- Quick start
- Adicionar usuários
- Configurar encaminhamento de pedidos
- Configurar processamento de fatura
- Configurar notificações por e-mail
- Revisar assinaturas

# Qual meu papel como fornecedor?

- Ficar atento à chegada de novos pedidos (os avisos chegam via e-mail)
- Confirmar as ordens –
- Manter os e-mails atualizados no Ariba – você pode alterar os e-mails dentro da aba “minha conta”, e agregar outras pessoas para receber os avisos de pedidos.
- Consulte os demais vídeos neste canal para mais informações
- Licitações – Cotações – Permanecem como são
- Continue enviando as Notas Fiscais por e-mail ou fisicamente – Não é necessário subir nada no Ariba.

# Como realizar meu cadastro no portal Ariba Network?

(Após receber o primeiro pedido de compra da Cargill)

# Confirmação do Pedido

A Cargill enviará um Pedido interativo de compra no e-mail cadastrado. Clique em processar Pedido

JDEPO2023.htm  
20 KB

## Cargill - TEST enviou um novo pedido

### Mensagem do seu cliente

Você recebeu um novo pedido de compra da Cargill no Ariba Network.

Selecione o botão **Processar Pedido** abaixo do login para começar a processar seu pedido.

Se você tem dúvidas sobre seu pedido, entre em contato com o comprador da Cargill listado no Pedido de Compra.

Para dúvidas referentes à transição da Cargill para o Ariba Network ou aos próximos passos que você deve tomar, use o contato abaixo:

- LATAM: [SUPPLIERE\\_LATAM@CARGILL.COM](mailto:SUPPLIERE_LATAM@CARGILL.COM)

Se estiver negociando com a Cargill em uma região diferente, use o contato regional adequado conforme abaixo:

- APAC: [CSSP\\_APAC\\_SUPPLIER\\_ENABLEMENT@CARGILL.COM](mailto:CSSP_APAC_SUPPLIER_ENABLEMENT@CARGILL.COM)

- EMEA: [SUPPLIER\\_ENABLEMENT\\_EMEA@CARGILL.COM](mailto:SUPPLIER_ENABLEMENT_EMEA@CARGILL.COM)

- NA: <https://www.cargill.com/page/supplier-central/supplier-central> | [CSSP\\_NASUPPLIERENABLEMENT@CARGILL.COM](mailto:CSSP_NASUPPLIERENABLEMENT@CARGILL.COM)

Processar pedido

1

O Ariba identifica possíveis contas existentes. Se você quiser saber quais são, clique em revisar contas, se não, feche o pop-up.

Junte-se ao seu cliente no Ariba Network!

[Inscrever-se](#)

Já tem uma conta? [Acessar](#)

 **Fortaleça os relacionamentos**  
Colabore com uma rede segura

 **Agilize o contato**

 **Alcance mais clientes no mundo todo**

Conta padrão do Ariba Network é gratuita

 **Possíveis contas existentes**

Identificamos que já pode haver uma conta do Ariba Network registrada por sua empresa. Revise-a antes de criar uma nova.

[Revisar contas](#)

**Só clique em "revisar contas" se você quiser ver quais as possíveis contas existentes da sua empresa**

 © 2019 SAP SE ou uma empresa associada. [Políticas de segurança](#) [Termos de uso](#)

# Cadastro Conta Standard (Padrão)

Selecione a opção inscrever-se, para criar uma nova Conta Standard (Padrão)

Clique em inscrever-se para começar a criar sua conta no SAP Business Network

Junte-se ao **seu cliente** no Ariba Network!

Inscrever-se

2

Já tem uma conta? [Acessar](#)

## Fortaleça os relacionamentos

Colabore com seus clientes na mesma rede segura.

## Agilize o contato

Envie documentos por meios eletrônicos e simplifique a comunicação.

## Alcance mais clientes no mundo todo

Inscreva-se no Ariba Discovery e aumente as vendas em potencial.

A conta Light da Ariba Network é **gratuita**

[Leia mais](#)

# Cadastro Conta Standard (Padrão)

Acesse o Ariba e preencha os campos com os dados da sua empresa

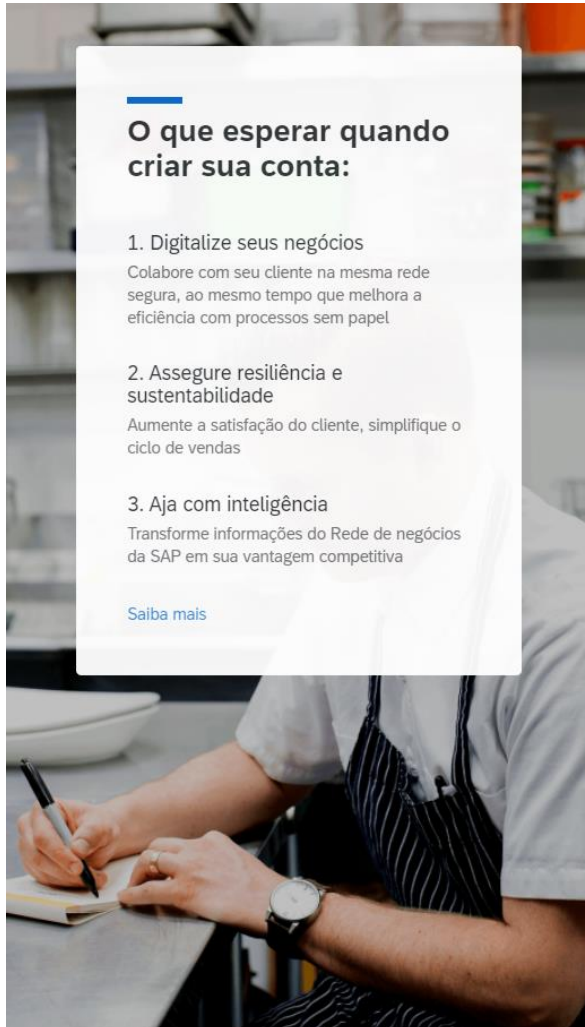

Validação

3

**SAP Business Network**

Crie uma conta da empresa gratuita para se conectar com seus clientes no Rede de negócios da SAP

Informações sobre a empresa ?

Nome (razão social) da empresa \*

País/Região \*

Linha 1 do endereço \*

Linha 2 do endereço

Código postal \*

Distrito/Bairro \*

Cidade \*

Estado \*

# Cadastro Conta Standard (Padrão)

Preencha todos os dados necessários para seu cadastro e ao final, caso tenha interesse, aceite os termos de uso e depois clique em “Criar Conta” para concluir o registro.

Informações da conta do administrador [?](#)

Nome \*  Sobrenome \*

E-mail \*

Usar meu e-mail como nome de usuário

Nome de usuário \*

Senha \*   Repita a senha \*

Função empresarial \*  [?](#)

Eu li e concordo com os [Termos de uso](#)

Leia a [Declaração de privacidade](#) para saber como processamos dados pessoais.

Não sou um robô  reCAPTCHA  
Privacidade · Termos

4 Preencha

O nome de usuário será o login no site do Ariba e deverá estar em formato de e-mail

Caso você já tenha uma conta com seu e-mail como nome de usuário, você deve criar um novo nome de usuário, pode utilizar o mesmo e-mail

Você deve sempre optar pela opção Vendas

5

# Cadastro Conta Standard (Padrão)

Siga para a confirmação do pedido -

Pedido de compra: 121109C252171

Concluído

Criar confirmação do pedido ▾ | Criar aviso de entrega | Criar fatura ▾ | Imprimir ▾ | Fazer download de PDF | Fazer download de CSV | Reenviar

Confirmar pedido inteiro  
Atualizar itens de linha  
Rejeitar pedido inteiro

[Histórico do pedido](#)

De:  
Mesma informacao do ENTREGAR A  
Mesma informacao do ENTREGAR A  
Mesma informacao do ENTREGAR A Brasil

Para:

Pedido de compra  
(Novo)  
121109C252171  
Valor: R\$125,00 BRL  
Versão: 1

#### Comentários

Comment Type: Terms and Conditions  
Body: <https://www.cargill.com/page/cargill-po-terms>

Status do encaminhamento: Enviado

#### Outras informações

Condições de pagamento: 45 dias após a data de emissão

.: Pode ser que a ordem de compra possua uma condição de pagamento fora do padrão. Neste caso, considerar a condição de pagamento negociada nesta transação (Override Payment terms Name).

Comprador: Fagner Souza

[Exibir mais »](#)

⚠ Physical invoices and mail should not be sent to the bill to address provided.

⚠ \*Tax not included. Invoice should include it if applicable. PO number must be included in the invoice

#### Entregar todos os itens para

CARGILL AGRICOLA PRIMAVERA DO LESTE  
ROD BR 070 KM286 NSN  
I.E\_133475085  
CNPJ\_60498706034485  
DEFAULT PRIMAVERA DO LESTE MT Brasil  
Código de entrega: 52\_37503388  
E-mail: [Matheus\\_Ribeiro@cargill.com](mailto:Matheus_Ribeiro@cargill.com)

#### Endereço de cobrança

Mesma informacao do ENTREGAR A  
Mesma informacao do ENTREGAR A  
Mesma informacao do ENTREGAR A Brasil

#### Destinatário

Aline Sanches  
CARGILL AGRICOLA PRIMAVERA DO LESTE

#### Itens de linha

[Mostrar detalhes do item](#)

Nº da linha	Nº de peça/Descrição	Tipo	Devolução	Qtd. (Unidade)	Esperado em	Preço unitário	Subtotal	
1	100212	Material		5 (EA) ⓘ	24 jul 2020	R\$25,00 BRL	R\$125,00 BRL	<a href="#">Detalhes</a>
TRADUCAO DE DOCUMENTOS E TEXTOS								

Pedido enviado em: Segunda-feira 29 jun 2020 9:16 GMT-03:00

Recebido pelo Ariba Network em: Segunda-feira 29 jun 2020 13:51 GMT-03:00

Este pedido de compra foi enviado por Cargill - TEST AN01013749109-T e entregue pelo Ariba Network.

Subtotal: R\$ 125,00 BRL

Como entrar em um pedido quando já tenho uma conta.

# Confirmação do Pedido

A Cargill enviará um Pedido interativo de compra no e-mail cadastrado. Clique em processar Pedido

 JDEPO2023.htm  
20 KB

## Cargill - TEST enviou um novo pedido

### Mensagem do seu cliente

Você recebeu um novo pedido de compra da Cargill no Ariba Network.

Selecione o botão ***Processar Pedido*** abaixo do login para começar a processar seu pedido.

Se você tem dúvidas sobre seu pedido, entre em contato com o comprador da Cargill listado no Pedido de Compra.

Para dúvidas referentes à transição da Cargill para o Ariba Network ou aos próximos passos que você deve tomar, use o contato abaixo:

- LATAM: [SUPPLIERE\\_LATAM@CARGILL.COM](mailto:SUPPLIERE_LATAM@CARGILL.COM)

Se estiver negociando com a Cargill em uma região diferente, use o contato regional adequado conforme abaixo:

- APAC: [CSSP\\_APAC\\_SUPPLIER\\_ENABLEMENT@CARGILL.COM](mailto:CSSP_APAC_SUPPLIER_ENABLEMENT@CARGILL.COM)

- EMEA: [SUPPLIER\\_ENABLEMENT\\_EMEA@CARGILL.COM](mailto:SUPPLIER_ENABLEMENT_EMEA@CARGILL.COM)

- NA: <https://www.cargill.com/page/supplier-central/supplier-central> | [CSSP\\_NASUPPLIERENABLEMENT@CARGILL.COM](mailto:CSSP_NASUPPLIERENABLEMENT@CARGILL.COM)

Processar pedido

1

O Ariba identifica possíveis contas existentes. Se você quiser saber quais são, clique em revisar contas, se não, feche o pop-up.

Só clique em "revisar contas" se você quiser ver quais as possíveis contas existentes da sua empresa

# Cadastro Conta Standard (Padrão)

Selecione a opção inscrever-se, para criar uma nova Conta Standard (Padrão)

Junte-se ao **seu cliente** no Ariba Network!

## Fortaleça os relacionamentos

Colabore com seus clientes na mesma rede segura.

## Agilize o contato

Envie documentos por meios eletrônicos e simplifique a comunicação.

## Alcance mais clientes no mundo todo

Inscreva-se no Ariba Discovery e aumente as vendas em potencial.

A conta Light da Ariba Network é **gratuita**

[Leia mais](#)

Antes de ingressar, saiba que tipo de conta você tem (Padrão ou Enterprise)

# Digite suas credenciais

## Acesso do fornecedor

Acessar

[Esqueci o nome de usuário ou a senha](#)

---

Novo para Rede de negócios da SAP?  
[Registre-se agora](#) ou [Saiba mais](#)

## Join us live for a special Ask the Experts event

Tune in for the Ask the Experts live event on June 23, as we will unfold any questions, resources, and opportunities related to our new business network and supplier portal.

[Saiba mais](#)

# Cadastro Conta Standard (Padrão)

Siga para a confirmação do pedido -

Pedido de compra: 121109C252171

Concluído

**Criar confirmação do pedido** | Criar aviso de entrega | Criar fatura | Imprimir | Fazer download de PDF | Fazer download de CSV | Reenviar

Confirmar pedido inteiro | Atualizar itens de linha | Rejeitar pedido inteiro

[Histórico do pedido](#)

De:  
Mesma informacao do ENTREGAR A  
Mesma informacao do ENTREGAR A  
Mesma informacao do ENTREGAR A Brasil

Para:

Pedido de compra  
(Novo)  
121109C252171  
Valor: R\$125,00 BRL  
Versão: 1

#### Comentários

Comment Type: Terms and Conditions  
Body: <https://www.cargill.com/page/cargill-po-terms>

Status do encaminhamento: Enviado

#### Outras informações

Condições de pagamento: 45 dias após a data de emissão

.: Pode ser que a ordem de compra possua uma condição de pagamento fora do padrão. Neste caso, considerar a condição de pagamento negociada nesta transação (Override Payment terms Name).

Comprador: Fagner Souza

[Exibir mais »](#)

⚠ Physical invoices and mail should not be sent to the bill to address provided.

⚠ \*Tax not included. Invoice should include it if applicable. PO number must be included in the invoice

<b>Entregar todos os itens para</b> CARGILL AGRICOLA PRIMAVERA DO LESTE ROD BR 070 KM286 NSN I.E_133475085 CNPJ_60498706034485 DEFAULT PRIMAVERA DO LESTE MT Brasil Código de entrega: 52_37503388 E-mail: <a href="mailto:Matheus_Ribeiro@cargill.com">Matheus_Ribeiro@cargill.com</a>	<b>Endereço de cobrança</b> Mesma informacao do ENTREGAR A Mesma informacao do ENTREGAR A Mesma informacao do ENTREGAR A Brasil	<b>Destinatário</b> Aline Sanches CARGILL AGRICOLA PRIMAVERA DO LESTE
--	--	---

#### Itens de linha

[Mostrar detalhes do item](#)

Nº da linha	Nº de peça/Descrição	Tipo	Devolução	Qtd. (Unidade)	Esperado em	Preço unitário	Subtotal	
1	100212	Material		5 (EA)	24 jul 2020	R\$25,00 BRL	R\$125,00 BRL	<a href="#">Detalhes</a>
TRADUCAO DE DOCUMENTOS E TEXTOS								

Pedido enviado em: Segunda-feira 29 Jun 2020 9:16 GMT-03:00

Recebido pelo Ariba Network em: Segunda-feira 29 Jun 2020 13:51 GMT-03:00

Este pedido de compra foi enviado por Cargill - TEST AN01013749109-T e entregue pelo Ariba Network.

Subtotal: R\$ 125,00 BRL

# Como descobrir se já tenho uma conta?

O Ariba identifica possíveis contas existentes. Se você quiser saber quais são, clique em revisar contas.

Junte-se ao seu cliente no Ariba Network!

[Inscrever-se](#)

Já tem uma conta? [Acessar](#)

 **Fortaleça os relacionamentos**  
Colabore com uma rede segura

 **Agilize o contato**

 **Alcance mais clientes no mundo todo**

Conta padrão do Ariba Network é gratuita

 **Possíveis contas existentes** X

Identificamos que já pode haver uma conta do Ariba Network registrada por sua empresa. Revise-a antes de criar uma nova.

[Revisar contas](#)

**Só clique em "revisar contas" se você quiser ver quais as possíveis contas existentes da sua empresa**

 © 2019 SAP SE ou uma empresa associada. [Políticas de segurança](#) [Termos de uso](#)

Caso você queira consultar as possíveis contas existentes da sua empresa, clique em “Revisar Contas” 1

 Business Network

Crie uma conta da empresa gratuita para se conectar com seus clientes no Rede de negócios da SAP

Encontramos contas existentes com base nas informações inseridas. Revise.

[Revisar contas](#)

1

ou

[Continuar criação de conta](#)

2

Entre no Ariba pelo link [ariba.com/pr-br](https://ariba.com/pr-br)

SAP Ariba

Soluções ▾ Ariba Network ▾ Recursos ▾ Suporte ▾ Sobre ▾

Solicite uma demonstração

Comprador  
Fornecedor  
Suporte  
Discovery  
Portal de parceiros

# Alcance a transformação digital da negociação ao pagamento

Com as soluções em nuvem para cadeia de suprimentos e e-procurement da SAP Ariba, sempre disponíveis e fáceis de implementar, empresas de grande porte e em crescimento podem acelerar o retorno dos investimentos.

Veja nossas soluções

Supply Chain Monitor

48

3

# Clique em esqueci minha senha como se fosse recuperá-la

## Acesso do fornecedor

Acessar

[Esqueci o nome de usuário ou a senha](#)

Novo para Rede de negócios da SAP?  
[Registre-se agora](#) ou [Saiba mais](#)

## Join us live for a special Ask the Experts event

Tune in for the Ask the Experts live event on June 23, as we will unfold any questions, resources, and opportunities related to our new business network and supplier portal.

[Saiba mais](#)

# Digite seu e-mail usual

## Redefinir senha

Insira o endereço de e-mail que você usou para se registrar no Rede de negócios da SAP.

Endereço de e-mail

Enviar

Cancelar

© 2019 SAP SE ou uma empresa afiliada da SAP. Todos os direitos reservados.

[Declaração de privacidade](#)

[Divulgação de segurança](#)

[Termos de uso](#)

# Se o Ariba te retornar esta mensagem, você não possui contas vinculadas

Prezado usuário da Ariba,

Não há uma conta registrada no Ariba Commerce Cloud associada ao endereço de e-mail inserido: [REDACTED]. Você pode ter registrado a sua conta do Ariba com um endereço de e-mail diferente. Clique em Esqueci a senha na página de Acessar e use o outro endereço de e-mail.

Esta mensagem de e-mail foi enviada em resposta à sua solicitação de redefinição de senha do Ariba Commerce Cloud.

Atenciosamente,  
**Equipe da SAP Ariba**  
<https://seller.ariba.com>

# Se ele te retornar com uma ou mais contas, faça a redefinição de senha pelo clique aqui.

Olá, :

Escolha a conta para a qual você deseja redefinir a senha e vá para o link correspondente para redefinir sua senha.

Código de usuário	Link de redefinição de senha
Nome de usuário	<a href="#">Clique aqui</a>
Nome de usuário	<a href="#">Clique aqui</a>
Nome de usuário	<a href="#">Clique aqui</a>
Nome de usuário	<a href="#">Clique aqui</a>
Nome de usuário	<a href="#">Clique aqui</a>

Ao abrir a sua conta, certifique-se qual o tipo dela (gratuita ou paga)

Redefina sua senha e entre novamente. Não se esqueça que você deve usar o nome de usuário para ingressar

## Redefinir senha

Nome de usuário

Nova senha

Confirme sua senha

Enviar

Cancelar

# Que tipo de conta do SAP Business Network eu tenho?

(Gratuita ou paga)

# Que tipo de conta eu tenho?

Conta Padrão: Não possui custos

Através deste botão, você inicia o processo para virar uma conta Enterprise.

Atualizar

Voltar à exibição clássica

TN

Início Workbench Pedidos Processamento do pedido Faturas Pagamentos Catálogos Relatórios

Criar

Visão geral Introdução

0

Pedidos

Últimos 31 dias

0

Itens para confirmar

Últimos 31 dias

0

Faturas

Últimos 31 dias

0

Pedidos para faturar

Últimos 31 dias

0

Pedidos com linha de serviço

Últimos 31 dias

2

More

Meus widgets

Cargill

Personalizar

Pedidos de compra

Últimos 3 meses

Período de vencimento da fatura

Perfil da empresa

Meus negócios em pot...

# Que tipo de conta eu tenho?

Você pode saber mais sobre o custos de utilização no site do [ariba.com/pt-br](http://ariba.com/pt-br)

Conta empresarial:  
Possui custos de utilização

SAP Business Network Conta empresarial

← Voltar à exibição clássica

Início Workbench Catálogos Criar

Introdução

- Quick start
- Adicionar usuários
- Configurar encaminhamento de pedidos
- Configurar processamento de fatura
- Configurar notificações por e-mail
- Revisar assinaturas

## Pontos importantes:

- É uma opção do fornecedor qual conta utilizar.
- A Cargill recomenda que você utilize uma conta gratuita.
- A Cargill não faz alterações na conta de fornecedores.
- Entre em contato com o suporte do Ariba caso deseje voltar sua conta Empresarial para uma conta gratuita. Ao fazer isso, certifique-se de que não impactará os negócios com outros clientes na sua conta.
- Se precisar de ajuda, nos contate [suppliere\\_latam@cargill.com](mailto:suppliere_latam@cargill.com)

# Como confirmar meus Pedidos?

## Confirmação Total

# Confirmação Total do Pedido de Compras

Pedido recebido via e-mail

Cargill - TEST enviou um novo pedido de compra 121109C252171

"Cargill - TEST" <ordersender-prod@ansmtp.ariba.com>

Para Camila Aparecida Pinto

Política de Retenção Inbox (90 dias)

Se houver problemas com o modo de exibição desta mensagem, clique aqui para exibi-la em um navegador da Web.

SAP Ariba

Cargill - TEST enviou um novo pedido

Se mais de um endereço de e-mail estiver associado à sua organização para a entrega da PO, a cópia deste pedido de compra também deverá ser enviada a esses endereços.

#### Mensagem do seu cliente Cargill - TEST

Como parte da modernização do setor de aquisição ao pagamento da Cargill, você passará a receber pedidos de compra pelo Ariba Network. Você deve se cadastrar em uma conta light gratuita do Ariba Network, ou usar uma conta existente, para processar pedidos e muito mais na rede.

#### Como processar seu pedido de compra

Se você e sua empresa já têm uma conta no Ariba Network, selecione o botão **Processar Pedido** abaixo do login. Senão, selecione o botão **Processar Pedido** para criar uma conta light gratuita no Ariba Network e começar a processar seu pedido.

Você se cadastra apenas uma vez e, então, já pode acessar sua conta para processar pedidos futuros.

#### Dúvidas?

Se você tem dúvidas sobre seu pedido, entre em contato com o comprador da Cargill listado no Pedido de Compra.

Para dúvidas referentes à transição da Cargill para o Ariba Network ou aos próximos passos que você deve tomar, use o contato abaixo:

- LATAM: [SUPPLIERE\\_LATAM@CARGILL.COM](mailto:SUPPLIERE_LATAM@CARGILL.COM)

Se estiver negociando com a Cargill em uma região diferente, use o contato regional adequado conforme abaixo:

- APAC: [CSSP\\_APAC\\_SUPPLIER\\_ENABLEMENT@CARGILL.COM](mailto:CSSP_APAC_SUPPLIER_ENABLEMENT@CARGILL.COM)

- EMEA: [SUPPLIER\\_ENABLEMENT\\_EMEA@CARGILL.COM](mailto:SUPPLIER_ENABLEMENT_EMEA@CARGILL.COM)

- NA: <https://www.cargill.com/page/supplier-central/supplier-central> | [CSSP\\_NASUPPLIERENABLEMENT@CARGILL.COM](mailto:CSSP_NASUPPLIERENABLEMENT@CARGILL.COM)

1

Processar pedido

# Confirmação Total do Pedido de Compras

Acesse o Ariba com o login e senha

<https://service.ariba.com/Supplier.aw/125004086/aw?awh=r&awssk=IFenplMu&dard=1&ancdc=1>

# Confirmação Total do Pedido de Compras

Você visualizará o pedido realizado pela Cargill.

**Para confirmar o pedido clique em “criar confirmação do pedido” e após clique em “confirmar pedido inteiro”**

Pedido de compra: 3928580P52191

3

Concluído

4

Criar confirmação do pedido

Confirmar pedido inteiro

Criar aviso de entrega

Criar fatura

Atualizar itens de linha

Rejeitar pedido inteiro

De:  
Mesma informacao do ENTREGAR A  
Mesma informacao do ENTREGAR A  
Mesma informacao do ENTREGAR A

Para:

Pedido de compra  
(Novo)  
3928580P52191  
Valor: R\$0,10 BRL  
Versão: 1

Comentários  
Comment Type: Terms and Conditions  
Body: https://www.cargill.com/page/cargill-po-terms

Status do encaminhamento: Enviado

Outras informações  
Condições de pagamento: 45 dias apos a data de emissao  
Unidade de compra: 52\_001  
Nome da unidade de compra: Cargill Agricola S/A

Exibir menos »

- Physical invoices and mail should not be sent to the bill to address provided.
- \*Tax not included. Invoice should include it if applicable. PO number must be included in the invoice

Entregar todos os itens para

CARGILL AGRICOLA S A CASTRO  
ROD PR 090 KM 115 NSN  
I.E. 9059814340  
CNPJ: 60498705039010  
DEFAULT CASTRO  
PR  
Código de entrega: 52\_37619386  
E-mail: matheus\_ribeiro@cargill.com

Endereço de cobrança

Mesma informacao do ENTREGAR A  
Mesma informacao do ENTREGAR A  
Mesma informacao do ENTREGAR A

Destinatário

Ketlyn Junior  
CARGILL AGRICOLA S A CASTRO

Itens de linha

Mostrar detalhes do item

Nº da linha	Nº de divisões de remessa	Nº de peça/Descrição	Tipo	Devolução	Qtd. (Unidade)	Esperado em	Preço unitário	Subtotal	
1		100216	Material		1 (EA)	28 abr 2021	R\$0,10 BRL	R\$0,10 BRL	<a href="#">Detalhes</a>

DESCRICAO: SERVICO MANUT PREDIO CORPORAT

# Confirmação Total do Pedido de Compras

Para confirmar o pedido inteiro preencha a data estimada de envio e comentários adicionais necessários. Após clique em “confirmar tudo”

Confirmando PO Sair Avançar

1 Confirmar pedido inteiro

2 Examinar confirmação do pedido

▼ Cabeçalho de confirmação do pedido \* Indica um campo obrigatório

Número de confirmação:  5

Número do pedido de compra associado: 121109C252171

Cliente: Cargill - TEST

Referência do fornecedor:

Informações sobre entrega e imposto

Data est. envio:

Custo est. envio:

Data est. entrega: 30 jun 2020 6

Custo est. imposto:

Comentários:

Itens de linha

Nº da linha	Nº de peça/Descrição	Qty. (unidade)	Necessário para	Preço unitário	Subtotal
1	100212 TRADUCAO DE DOCUMENTOS E TEXTOS	5 (EA) ⓘ	24 jul 2020	R\$25,00 BRL	R\$125,00 BRL

Status atual do pedido:  
5 **Confirmado com nova data** (Data prevista de entrega: 30 jun 2020)

# Confirmação Total do Pedido de Compras

Após clicar em “OK”, o pedido aparecerá novamente. Você deve confirmar as informações e clique em “enviar”

Confirmando PO

Voltar Enviar Sair

1 Confirmar pedido inteiro

2 Examinar confirmação do pedido

### Atualização da confirmação

Número de confirmação: Sem título 30/06/2020  
Referência do fornecedor:

### Itens de linha

Nº da linha	Nº de peça/Descrição	Qtd. (unidade)	Necessário para	Preço unitário	Subtotal
1	100212 TRADUCAO DE DOCUMENTOS E TEXTOS	5 (EA) ⓘ	24 jul 2020	R\$25,00 BRL	R\$125,00 BRL

Status atual do pedido:  
5 **Confirmado como está**

7

Voltar Enviar Sair

# Confirmação Total do Pedido de Compras

Por fim, clique em “concluído” para finalizar o pedido

Pedido de compra: 312118OP52191 Concluído

Criar confirmação do pedido |  Criar aviso de entrega |  Criar fatura | Imprimir | Fazer download de PDF | Fazer download de CSV | Reenviar 8

Detalhes do pedido Histórico do pedido 7

**De:**  
Mesma informa❖❖❖ do ENTREGAR A  
Mesma informa❖❖❖ do ENTREGAR A  
Brasil

**Para:**  
TESTESUPPLIERCARGILL1-TEST  
WILL CARGILL, 880, DISTRITO INDUSTRIAL  
10000-000 UBERLANDIA Brasil  
Telefone: +55 (38402) 350  
Fax:  
E-mail: [suppliere\\_latam@cargill.com](mailto:suppliere_latam@cargill.com)

**Pedido de compra** (Confirmado) ←  
312118OP52191  
Valor: R\$ 1.000,00 BRL  
Versão: 1

---

**Condições de pagamento** ⓘ  
NET 1

**Status do encaminhamento** Recebimento confirmado  
Documentos relacionados:  Sem título 28/03/2018  
 Sem título 28/03/2018

**Comentários**  
Comment Type: Terms and Conditions  
Body: <https://www.cargill.com/page/cargill-po-terms>

**Outras informações**  
Unidade de compra: 52\_001  
Nome da unidade de compra: Cargill Agricola S/A

**Comentário sobre a resposta do pedido**  
Pedido será entregue conforme data prevista

⚠ Physical invoices and mail should not be sent to the bill to address provided.

<b>Entregar todos os itens para</b> CARGILL AGRICOLA SA R WILL CARGILL N880	<b>Faturar para</b> Mesma informa❖❖❖ do ENTREGAR A Mesma informa❖❖❖ do ENTREGAR A	<b>Destinatário</b> Cesar Villalba CARGILL AGRICOLA SA
---	---	--

# Confirmação Total do Pedido de Compras

Você receberá um e-mail com a confirmação do pedido

Confirmação do pedido null enviada para Cargill - TEST

AribaNetworkAdmin <ordersender-prod@ansntp.ariba.com>

Para Camila Aparecida Pinto

Política de Retenção: Inbox (90 dias)

Se houver problemas com o modo de exibição desta mensagem, clique aqui para exibi-la em um navegador da Web.

Expira: 28-Jan-20

Responder Responder a Todos Encar

Wed 30

[EXTERNAL] This email came from outside of Cargill. Do not click links or open attachments unless you recognize the sender. If you suspect this is spam, send this email as an attachment to [spam@cargill.com](mailto:spam@cargill.com)

Este aviso contém informações importantes sobre a conta de teste do Ariba (Código do Ariba Network: AN01473398257-T).

#### Status de seu pedido de compra

Nº do pedido: 1925727OP52171  
Nome do comprador: Cargill - TEST  
Código do Ariba Network do comprador: AN01013749109-T  
Data do pedido: 28 out 2019 21:19:41 GMT+00:00  
Status: Confirmado  
Comentários: Vou entregar seu pedido conforme pedido

Item	NP	Qtd.	Unidade	Descrição	Esperado em	Enviar até	Preço unitário	Preço estendido
1	100101	1	EA	SERVICO MANUT MONT MECANICA	31 out 2019		R\$1,00 BRL	R\$1,00 BRL

**Status**  
1 Confirmado Com nova data(Comentários: Vou entregar seu pedido conforme pedido; Data prevista de entrega: 30 nov 2019)

© 1996–2019 Ariba, Inc. Todos os direitos reservados.

[SAP Ariba Privacy Statement](#)

[Security Disclosure](#)

# Como confirmar meus Pedidos?

Rejeição

# Rejeição do Pedido de Compras

Pedido recebido via e-mail

JDEPO2023.htm  
20 KB

## Cargill - TEST enviou um novo pedido

### Mensagem do seu cliente

Você recebeu um novo pedido de compra da Cargill no Ariba Network.

Selecione o botão ***Processar Pedido*** abaixo do login para começar a processar seu pedido.

Se você tem dúvidas sobre seu pedido, entre em contato com o comprador da Cargill listado no Pedido de Compra.

Para dúvidas referentes à transição da Cargill para o Ariba Network ou aos próximos passos que você deve tomar, use o contato abaixo:

- LATAM: [SUPPLIERE\\_LATAM@CARGILL.COM](mailto:SUPPLIERE_LATAM@CARGILL.COM)

Se estiver negociando com a Cargill em uma região diferente, use o contato regional adequado conforme abaixo:

- APAC: [CSSP\\_APAC\\_SUPPLIER\\_ENABLEMENT@CARGILL.COM](mailto:CSSP_APAC_SUPPLIER_ENABLEMENT@CARGILL.COM)

- EMEA: [SUPPLIER\\_ENABLEMENT\\_EMEA@CARGILL.COM](mailto:SUPPLIER_ENABLEMENT_EMEA@CARGILL.COM)

- NA: <https://www.cargill.com/page/supplier-central/supplier-central> | [CSSP\\_NASUPPLIERENABLEMENT@CARGILL.COM](mailto:CSSP_NASUPPLIERENABLEMENT@CARGILL.COM)

1

Processar pedido

# Rejeição do Pedido de Compras

Caso necessite rejeitar o pedido, clique em “Rejeitar Pedido Inteiro”

Pedido de compra: 1925728OP52171

Concluído

Criar confirmação do pedido ▾

Criar aviso de entrega

Criar fatura ▾

| Imprimir ▾

| Fazer download de PDF

| Fazer download de CSV

| Reenviar

Confirmar pedido inteiro

Atualizar itens de linha

Rejeitar pedido inteiro

Histórico do pedido

**Cargill**

2

De:

Mesma informação do ENTREGAR A

Mesma informação do ENTREGAR A

Mesma informação do ENTREGAR A Brasil

Para:

Pedido de compra

(TESTE)

1925728OP52171

Valor: R\$1,00 BRL

Versão: 1

## Comentários

Comment Type: Terms and Conditions

Body: <https://www.cargill.com/page/cargill-po-terms>

Status do encaminhamento: Enviado

## Outras informações

Condições de pagamento: 01 dia após a data de emissão

Override Payment Terms

120 dias após a data de emissão

Name:

∴ Pode ser que a ordem de compra possua uma condição de pagamento fora do padrão. Neste caso, considerar a condição de pagamento negociada nesta transação (Override Payment terms Name).

Exibir mais »

⚠ Physical invoices and mail should not be sent to the bill to address provided.

⚠ \*Tax not included. Invoice should include it if applicable. PO number must be included in the invoice

# Confirmação Parcial do Pedido de Compras

Para continuar a rejeição do pedido, preencha os dados solicitados em Rejeitar Pedido Inteiro

Pedido de compra: 1925728OP52171

Concluído

Criar confirmação do pedido | Criar aviso de entrega | Criar fatura | Imprimir | Fazer download de PDF | Fazer download de CSV | Reenviar

Detalhes do pedido | Histórico do pedido

**Cargill**

De: Mesma informação do ENTREGAR A  
Mesma informação do ENTREGAR A  
Mesma informação do ENTREGAR A Brasil

Comentários  
Comment Type: Terms and Conditions  
Body: https://www.cargill.com/page/cargill-po-terms

Outras informações  
Condições de pagamento: 01 dia após a data de emissão  
Override Payment Terms Name: 120 dias após a data de emissão  
Nome: Pode ser que a ordem de compra possua uma condição de pagamento fora do padrão. Neste caso, considerar a condição de pagamento negociada nesta transação (Override Payment terms Name).

Exibir mais >

Physical invoices and mail should not be sent to the bill to address provided.  
\*Tax not included. Invoice should include it if applicable. PO number must be included in the invoice.

**REJEITAR PEDIDO INTEIRO**

Número de confirmação do pedido:

3

Número de confirmação: OPCIONAL

Comentários: O valor do pedido está errado.  
A quantidade do pedido está errada.  
Não consigo atender o pedido.

4

Rejeitar pedido | Cancelar

# Confirmação Parcial do Pedido de Compras

Clique em “Concluído” para finalizar o pedido

SAP Arriba Network - Conta padrão Atualizar MODO DE TESTE

Pedido de compra: 1925728OP52171 Concluído

Criar confirmação do pedido Criar aviso de entrega Criar fatura | Imprimir Fazer download de PDF Fazer download de CSV Reenviar 6

Detalhes do pedido 5 Histórico do pedido

**Cargill**

De: Mesma informação do ENTREGAR A  
Mesma informação do ENTREGAR A  
Mesma informação do ENTREGAR A Brasil

Para: [Redacted]

Pedido de compra (Rejeitado)  
1925728OP52171  
Valor: R\$1,00 BRL  
Versão: 1

Comentários  
Comment Type: Terms and Conditions  
Body: https://www.cargill.com/page/cargill-po-terms

Status do encaminhamento: Recebimento confirmado

Outras informações  
Condições de pagamento: 01 dia após a data de emissão  
Override Payment Terms: 120 dias após a data de emissão  
Nome: :  
: Pode ser que a ordem de compra possua uma condição de pagamento fora do padrão. Neste caso, considerar a condição de pagamento negociada nesta transação (Override Payment terms Name).

[Exibir mais »](#)

▲ Physical invoices and mail should not be sent to the bill to address provided.  
▲ \*Tax not included. Invoice should include it if applicable. PO number must be included in the invoice

O que fazer se não encontrar o Pedido de Compra no e-mail?

Como reenviar os Pedidos de Compra?

# Como reenviar os Pedidos de Compra?

Site: <https://service.ariba.com/Supplier.aw/125004086/aw?awh=r&awssk=IFenpIMu&dard=1&ancdc=1>

Digite o nome de usuário

SAP Ariba Network

SAP Ariba

Acesso do fornecedor

Nome de usuário

Senha

Acessar

Problemas de acesso?

Novo na Ariba?  
Registre-se agora ou Saiba mais

Sua empresa é registrada?  
Pesquisar

Managing Multiple Customer Relationships

As a supplier on Ariba Network, you may have a robust account with a large number of customer relationships and linked child accounts. Learn how to manage them with ease in this video.

Saiba mais

# Como reenviar os Pedidos de Compra?

Portal de Acesso ao Pedido no Business Network.  
Para visualizar o pedido clique em Workbench.

# Como reenviar os Pedidos de Compra?

Portal de Acesso ao Pedido no Ariba Network.

**Para visualizar o pedido clique em “...” e depois clique em “Enviar uma cópia para mim para executar uma ação”**

Número do pedido ↑	Cliente	Valor	Data	Status do pedido	Valor faturado	Ações
12263OC51810	Cargill - TEST	\$36,50 USD	1 de jul. de 2020	Novo		Enviar uma cópia para ... Confirmar pedido inteiro Atualizar itens de linha Rejeitar pedido inteiro
12264OC51810	Cargill - TEST	\$36,50 USD	1 de jul. de 2020	Novo		
12265OC51810	Cargill - TEST	\$36,50 USD	1 de jul. de 2020	Novo		

# Como reenviar os Pedidos de Compra?

Portal de Acesso ao Pedido no Ariba Network.

Clique em “Enviar”

Enviar uma cópia para mim para executar uma ação ✕

---

Enviar o documento por e-mail para  
**Seu e-mail**

Você pode alterar este endereço de e-mail a seguir.  
[Minha conta](#)

4

**Enviar** Cancelar

# Confirmação do Pedido

A Cargill reenviará um Pedido interativo de compra no e-mail cadastrado.  
Clique em processar Pedido

 JDEPO2023.htm  
20 KB

## Cargill - TEST enviou um novo pedido

### Mensagem do seu cliente

Você recebeu um novo pedido de compra da Cargill no Ariba Network.

Selecione o botão ***Processar Pedido*** abaixo do login para começar a processar seu pedido.

Se você tem dúvidas sobre seu pedido, entre em contato com o comprador da Cargill listado no Pedido de Compra.

Para dúvidas referentes à transição da Cargill para o Ariba Network ou aos próximos passos que você deve tomar, use o contato abaixo:

- LATAM: [SUPPLIERE\\_LATAM@CARGILL.COM](mailto:SUPPLIERE_LATAM@CARGILL.COM)

Se estiver negociando com a Cargill em uma região diferente, use o contato regional adequado conforme abaixo:

- APAC: [CSSP\\_APAC\\_SUPPLIER\\_ENABLEMENT@CARGILL.COM](mailto:CSSP_APAC_SUPPLIER_ENABLEMENT@CARGILL.COM)

- EMEA: [SUPPLIER\\_ENABLEMENT\\_EMEA@CARGILL.COM](mailto:SUPPLIER_ENABLEMENT_EMEA@CARGILL.COM)

- NA: <https://www.cargill.com/page/supplier-central/supplier-central> | [CSSP\\_NASUPPLIERENABLEMENT@CARGILL.COM](mailto:CSSP_NASUPPLIERENABLEMENT@CARGILL.COM)

Processar pedido

# Atualizações de e-mail no Ariba:

- Adicionando e-mails para recebimento de pedidos
- Mudando o e-mail administrador da conta

Para adicionar ou retirar e-mails para receber avisos de pedidos do Ariba.

SAP Business Network Conta padrão Atualizar Voltar à exibição clássica

Início Workbench Catálogos Criar

Introdução

Quick start Adicionar usuários Configurar encaminhamento de pedidos Configurar processamento de fatura Configurar notificações por e-mail Revisar assinaturas

Meus widgets Personalizar

Perfil da empresa

15% Concluído

Preencha o perfil da sua empresa para aumentar suas chances de ser descoberto por novos compradores.

Preencher perfil →

Meus negócios em pot...

Você não tem negócios em potencial em aberto correspondentes ao perfil da sua empresa. Exibir todos os negócios em potencial

Fazer download do aplicativo

Agora também estamos nos dispositivos móveis.

Google play Available on the App Store

Saiba mais →

Você pode colocar até três e-mails. Separados por VIRGULA. Escreva os três e-mails nesse espaço e copie e cole em todos os espaços abaixo.

Configurações do Network Salvar Fechar

Encaminhamento de pedidos eletrônicos [Encaminhamento de faturas eletrônicas](#) [Liquidação](#) [Critérios de exclusão de dados](#)

\* Indica um campo obrigatório

Pedidos não catalogados com números de peça

Processar pedidos não catalogados como pedidos catalogados caso os números de peça sejam inseridos manualmente

Notificações de solicitação de atualização de status

Não enviar atualizações de status para documentos recebidos na fila de documentos pendentes

Novos pedidos

Tipo de documento	Método de encaminhamento	Opções
Pedidos catalogados sem anexos	<input type="text" value="E-mail"/>	<p>Endereço de e-mail: <input type="text" value="empresa1@email.com,empresa2@email.com, emp"/></p> <p><input type="checkbox"/> Anexar documento cXML na mensagem de e-mail</p> <p><input checked="" type="checkbox"/> Incluir documento na mensagem de e-mail</p> <p><input type="checkbox"/> Mantenha os anexos on-line e não os inclua na mensagem de e-mail. Isso se aplica a todos os pedidos com anexos que tenham o método de encaminhamento "Igual aos novos pedidos catalogados sem anexos".</p> <p><input type="checkbox"/> Anexar documento PDF na mensagem de e-mail</p>

Método atual de encaminhamento para novos pedidos: E-mail

Planilhas de horas	E-mail ▾	Endereço de e-mail: <input type="text" value="empresa1@email.com,empresa2@email.com, emp"/>	<input type="checkbox"/> Anexar documento cXML na mensagem de e-mail <input type="checkbox"/> Incluir documento na mensagem de e-mail
Solicitação de status do pedido	E-mail ▾	Endereço de e-mail: <input type="text" value="empresa1@email.com,empresa2@email.com, emp"/>	<input type="checkbox"/> Anexar documento cXML na mensagem de e-mail <input type="checkbox"/> Incluir documento na mensagem de e-mail
Documentos de resposta do pedido	On-line ▾	Retornar a este site e responder a POs	
Remessas de pagamento	E-mail ▾	Endereço de e-mail: <input type="text" value="empresa1@email.com,empresa2@email.com, emp"/>	<input type="checkbox"/> Anexar documento cXML na mensagem de e-mail <input type="checkbox"/> Incluir documento na mensagem de e-mail

## Notificações

Tipo	Enviar notificações quando...	Para os e-mails (pelo menos um)
Pedido	<input checked="" type="checkbox"/> Notificar quando pedidos não puderem ser entregues.	<input type="text" value="empresa1@email.com,empresa2@email.com"/>
	<input checked="" type="checkbox"/> Notificar quando uma nova solicitação de colaboração for recebida para um pedido existente.	
	<input type="checkbox"/> Notificar fornecedores sobre novos pedidos de compra.	
	<input type="checkbox"/> Enviar notificação a fornecedores quando os pedidos de compra são alterados.	
Consulta de pedido de compra	<input checked="" type="checkbox"/> Notificar quando forem recebidas consultas de pedido de compra.	<input type="text" value="empresa1@email.com,empresa2@email.com"/>
	<input checked="" type="checkbox"/> Notificar quando as consultas de pedido de compra não puderem ser entregues.	
Planilha de horas	<input type="checkbox"/> Notificar quando planilhas de horas não puderem ser entregues.	<input type="text" value="empresa1@email.com,empresa2@email.com"/>

Ao final, salve – Se tudo estiver correto, essa mensagem aparecerá.

Configurações do Network

Salvar Fechar

✓ Seu perfil foi atualizado com êxito.

Encaminhamento de pedidos eletrônicos Encaminhamento de faturas eletrônicas Liquidação Critérios de exclusão de dados

\* Indica um campo obrigatório

Pedidos não catalogados com números de peça

Processar pedidos não catalogados como pedidos catalogados caso os números de peça sejam inseridos manualmente

# Mudando o e-mail administrador da conta

SAP Business Network Conta padrão Atualizar Voltar à exibição clássica

thaynara nunes  
thaynara@ariba.com

1

Visão geral Introdução

0 Pedidos Últimos 31 dias

0 Itens para confirmar Últimos 31 dias

Meus widgets Cargill Personalizar

Pedidos de compra Últimos 3 meses

0 BRL

1 0.8 0.6 0.4 0.2 0

May Jun Jul

■ Cargill

Período de vencimento

0 BRL

1 0.8 0.6 0.4 0.2 0

0-30 3

■ Enviado ■ Rejeitado

thaynara nunes  
thaynara@ariba.com

2

Minha conta

Vincular códigos de usuário

Entrar em contato com o administrador

Alternar para conta de teste

thaynara

Código do Ariba Network: AH015428204MT  
Pacote Premium

Perfil da empresa

Assinaturas de serviços

Configurações

Desconectar

Meus negócios

Feedback

Fazer download do aplicativo

Agora também estamos nos dispositivos móveis.

### Minha conta

Não se esqueça de salvar!

5

Salvar

Fechar

#### Configurações da conta

\* Indica um campo obrigatório

#### Informações sobre a conta

Se precisar, mude a senha.

Nome de usuário:\*

3

Você pode mudar o usuário aqui

[Alterar senha](#)

Endereço de e-mail:\*

4

A mudança principal é aqui. É o e-mail administrador da conta.

⚠ A confirmação da atualização de seu endereço de e-mail será enviada para o e-mail que você forneceu. Para confirmar, veja o e-mail enviado para

Nome:\*

Nome do meio:

Sobrenome:\*

[Registro de alteração de informações pessoais](#)

Função empresarial:

#### Preferências

# Se você não tiver mais acesso a conta, solicite suporte ao Ariba -

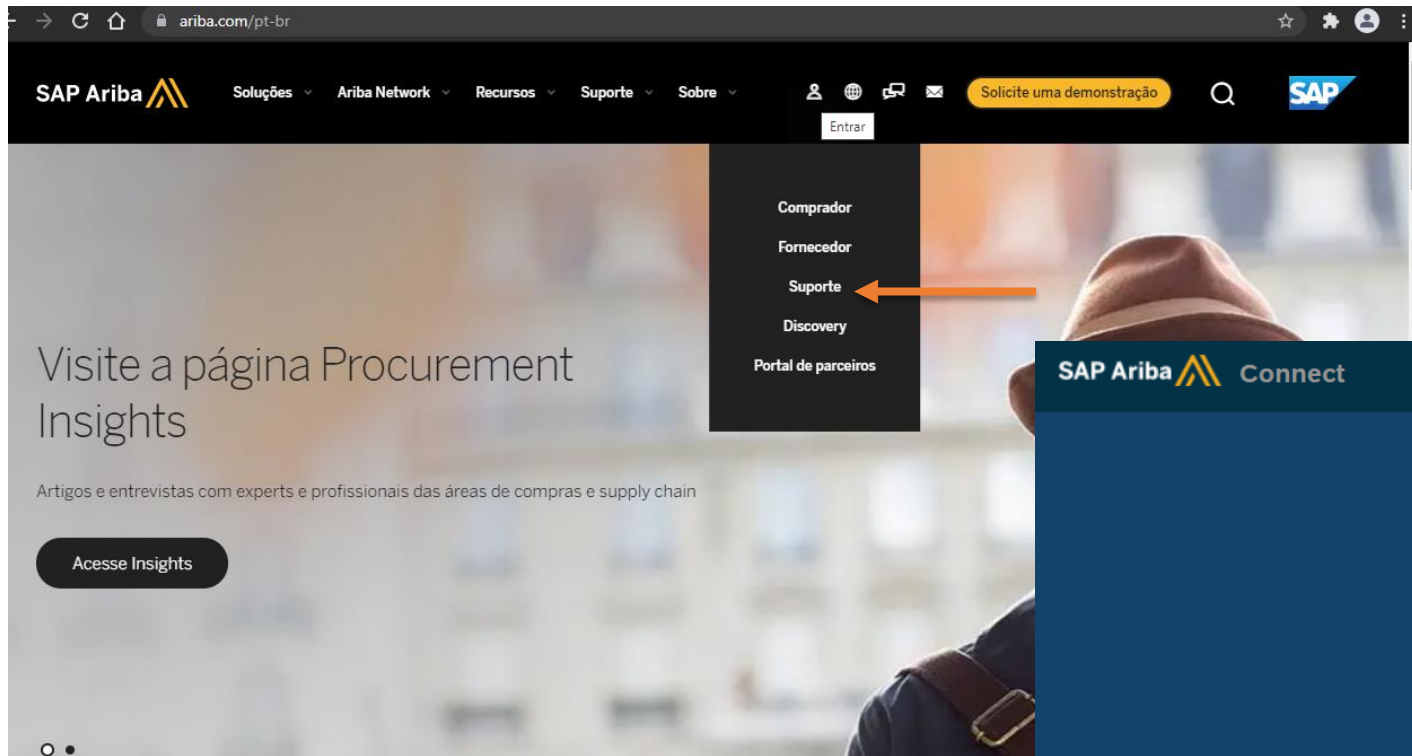

Para suporte:  
[supliere\\_latam@cargill.com](mailto:supliere_latam@cargill.com)